

EC705

Attestato energetico

Novità! Definizione della classe energetica secondo la Bozza del nuovo Decreto Requisiti Minimi 2025.

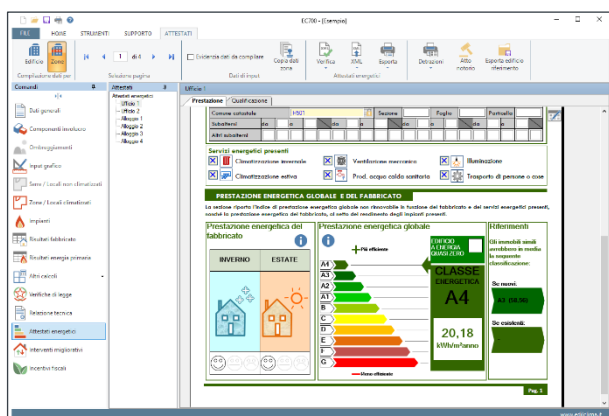

Il modulo **EC705 Attestato energetico** permette la compilazione e la stampa dell'attestato di prestazione energetica, dell'edificio o della singola unità immobiliare, in conformità al **DM 26.6.2015 Linee guida nazionali per la certificazione energetica degli edifici**.

EC705, abbinato eventualmente ai moduli per le rispettive regioni, consente di **esportare il file XML** per la registrazione degli APE su tutti i portali regionali abilitati.

EC705 funziona solo in **abbinamento al modulo base EC700** per la valutazione delle prestazioni energetiche degli edifici in conformità alle **Specifiche Tecniche UNI/TS 11300**.

La **certificazione energetica** degli edifici ha lo scopo di far conoscere all'utente le caratteristiche energetiche oggettive del complesso edificio-impianto, di consentirgli il confronto con quelle di un edificio energeticamente efficiente, e di indicargli gli eventuali elementi sui quali potrà agire per migliorarne le caratteristiche.

CARATTERISTICHE

La compilazione dell'attestato di prestazione energetica risulta facilitata dalla particolare interfaccia grafica, che consente di **operare direttamente sul modello** previsto all'**Appendice B** del DM 26.6.2015.

Nel documento alcuni dati sono calcolati automaticamente dal programma EC700, in funzione delle caratteristiche dell'involucro e dell'impianto inserite nel lavoro, altri devono essere compilati a cura del professionista.

Il programma consente di determinare la **classe energetica** in riferimento alle singole unità immobiliari (anche in edifici dotati di impianti centralizzati) o all'intero edificio a seconda delle specifiche esigenze.

Una funzionalità specifica, consente di redigere infine gli APE in caso di **edifici privi dell'impianto di riscaldamento e/o produzione di acqua calda sanitaria**, applicando la procedura dedicata che prevede la simulazione di tali impianti in maniera virtuale, considerando che siano presenti gli impianti standard definiti dal DM 26.6.2015.

Nella compilazione delle **Raccomandazioni** richieste nell'APE, il certificatore può utilizzare il **configuratore rapido integrato nel software**, il quale consente di valutare automaticamente i principali interventi consigliati e di stimare i risparmi conseguibili, con il singolo intervento oppure con la realizzazione dell'insieme di essi.

Alloggio	Descrizione	Classe energetica	Consumo globale	Consumo scaldacqua	Consumo climatizzazione invernale	Consumo climatizzazione estiva	Consumo totale
1	Alloggio 1	A4	20,18	10,52	10,18	9,48	30,26
2	Alloggio 2	A4	20,18	10,52	10,18	9,48	30,26
3	Alloggio 3	A4	20,18	10,52	10,18	9,48	30,26
4	Alloggio 4	A4	20,18	10,52	10,18	9,48	30,26
5	Alloggio 5	A4	20,18	10,52	10,18	9,48	30,26
6	Alloggio 6	A4	20,18	10,52	10,18	9,48	30,26

Per ciascun intervento viene indicata la classe energetica raggiungibile, i costi dell'intervento con e senza eventuali detrazioni e il tempo di ritorno dell'investimento.

È infine presente un'utile funzione per **la copia e la compilazione rapida dei dati** richiesti, particolarmente vantaggiosa nella stesura di APE per le singole unità immobiliari all'interno di contesti condominiali.

CONTROLLO DATI APE E FILE XML

Al fine di garantire una corretta e completa compilazione di tutti i dati richiesti nell'APE, nel programma è presente la **funzione di verifica del file XML** con rilevazione automatica di eventuali errori o dati mancanti.

Le anomalie segnalate possono essere legate a:

- **dati di input incompleti o mancanti**: ad esempio l'assenza di dati catastali o degli interventi raccomandati ai fini del miglioramento energetico dell'edificio;
- **compilazioni dati non coerenti**: ad esempio l'inserimento di coordinate geografiche non corrispondenti al comune di ubicazione dell'edificio oppure verifica di coerenza dei requisiti in caso di edifici NZeb.

I controlli effettuati dal programma sono frutto di un tavolo di lavoro CTI - ENEA che nel 2021 hanno avviato un'attività di analisi, con il coinvolgimento delle software-house e di alcune Regioni e Province Autonome, finalizzata ad uniformare ed elevare la qualità dei dati inseriti negli attestati energetici, per garantire analisi chiare e attendibili sul patrimonio immobiliare nazionale.

STAMPE ED ESPORTAZIONE FILE XML

Il programma consente di esportare:

- l'**attestato di prestazione energetica** secondo il modello del DM 26.6.2015, in formato .RTF;
- il **verbale di sopralluogo obbligatorio** e la dichiarazione sostitutiva di atto di notorietà ai sensi del DM 26.6.2015, in formato RTF;
- l'**indicatore per usi commerciali** in formato immagine, conforme al modello indicato dal DM 26.06.2015;
- il **file XML** per la compilazione automatica dei dati e la registrazione dell'APE su tutti i **portali regionali** abilitati;
- il **file XML** per la compilazione dei dati sull'applicativo **CasaClima Open**.

Tutte le stampe in formato .RTF sono modificabili ed integrabili a cura dell'utente, prima di effettuare la stampa definitiva.

ELENCO MODIFICHE

PRINCIPALI MODIFICHE DALLA VERSIONE 6

- Definizione della classe energetica secondo la BOZZA del nuovo Decreto Requisiti Minimi 2025.
- Nuovo **configuratore rapido integrato** nel software per la compilazione automatica delle Raccomandazioni riguardanti il miglioramento energetico dell'edificio (richieste a pag. 2 dell'APE).
- Nuova funzionalità per la **copia e la compilazione rapida dei dati** richiesti, particolarmente utile per la redazione dell'APE delle singole unità immobiliari in contesti condominiali.

PRINCIPALI MODIFICHE DALLA VERSIONE 5

- Adeguamento al **DM 26.6.2015 Linee Guida Nazionali per la certificazione energetica degli edifici**.