

EC784

Provincia di Trento

Versione 4

Il modulo EC784 è specifico per i professionisti che operano nella Provincia autonoma di Trento ed hanno la necessità di ricavare i dati necessari per la **compilazione on-line** dell'attestato di prestazione energetica (**sistema ODATECH**).

Se in possesso di **EC701 Progetto e verifiche edificio-impianto**, sarà inoltre possibile verificare i requisiti minimi prestazionali richiesti dall'attuale legislazione provinciale e redigere la relativa relazione tecnica.

EC784 funziona solo in **abbinamento al modulo base EC700** per la valutazione delle prestazioni energetiche degli edifici (sia invernali che estive) in conformità alle **Specifiche Tecniche UNI/TS 11300** e norme correlate.

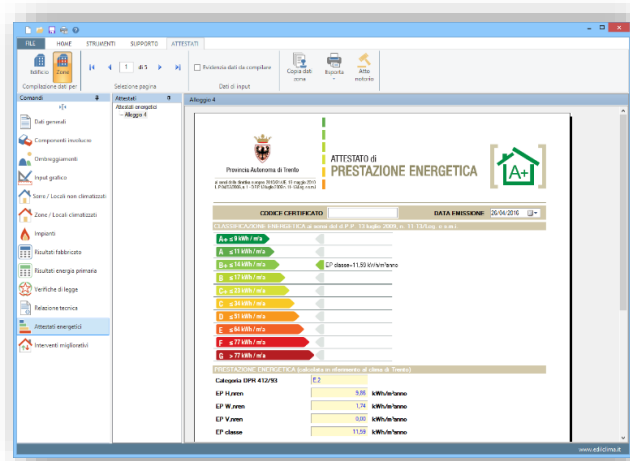

Le soluzioni Edilclima

	EC700	EC701	EC784	EC705
Prestazione energetica (dati per la compilazione sistema ODATECH)	✓		✓	✓
Verifiche di legge e relazione tecnica	✓	✓	✓	

Dati per la compilazione on-line (ODATECH)

I professionisti iscritti all'albo dei certificatori energetici della Provincia autonoma di Trento, devono utilizzare il **portale ODATECH** per poter effettuare l'invio telematico degli attestati di prestazione energetica.

Dopo aver terminato la caratterizzazione dell'involucro edilizio e dell'impianto termico nel programma **EC700 Calcolo prestazioni energetiche degli edifici**, è possibile procedere alla stampa (in formato .RTF) contenente tutti i dati necessari da inserire nel sistema ODATECH per la compilazione on-line dell'attestato di prestazione energetica.

Verifiche di legge e relazione tecnica

Terminato l'inserimento dati nel programma **EC700 Calcolo prestazioni energetiche degli edifici**, attraverso il modulo EC784 è possibile effettuare le **verifiche** dei requisiti prestazionali imposti dalla **DGP 12 Febbraio 2016 n. 162, DPP 13 Luglio 2009, n. 11-13/Leg** come integrato dal **DPP 2 agosto 2017 n. 13/66 Leg.**

Nella compilazione della relazione tecnica alcuni dati sono calcolati automaticamente dal programma EC700, altri devono essere compilati a cura del professionista. I dati richiesti al professionista possono essere inseriti in modo semplice e rapido utilizzando archivi di descrizioni standard già precaricate.

Stampe

Il programma stampa i dati per la **compilazione on-line del sistema ODATECH**, dell'edificio o della singola unità immobiliare, e la **dichiarazione sostitutiva di atto di notorietà**, ai sensi della Legge di conversione n. 90 del 3.08.2013 e del DPR n. 445 del 28.12.2000. Le stampe sono tutte disponibili in **formato .RTF**, eventualmente modificabili ed integrabili a cura dell'utente, prima di effettuare la stampa definitiva.

PRINCIPALI MODIFICHE DALLA VERSIONE 3

- Nuovo modello di stampa dei dati utili alla compilazione on-line dell'attestato di prestazione energetica sul portale Odatech ai sensi della **DGP n. 163 del 3 Febbraio 2017**.

PRINCIPALI MODIFICHE DALLA VERSIONE 2

- Nuove verifiche di legge ai sensi della DGP 12 Febbraio 2016 n. 162.

PRINCIPALI MODIFICHE DALLA VERSIONE 1

- Collegamento ad EC700 v. 6.